



Prenez le temps de découvrir Bernissart ...



Guide  
touristique  
2016



## Nous rendre visite ...

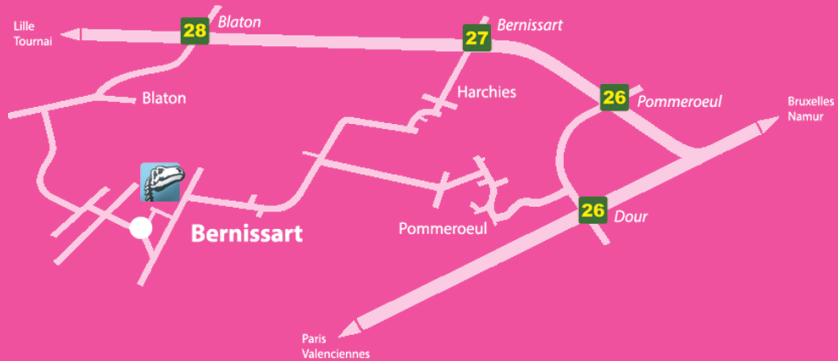

# A Bernissart, l'histoire est dans la nature !

Nichée dans un écrin de verdure, l'entité de Bernissart se présente comme une commune verdoyante, adossée à la frontière française. Les bocages, prairies et autres milieux naturels sont légions...

Après des années d'exploitation du charbon, la nature a regagné ses droits et sculpté le paysage. On retiendra particulièrement le vaste site des marais d'Harchies, la plus grande zone humide de Wallonie.

Vous l'aurez compris, Bernissart est doté d'un patrimoine uni et unique, véritable machine à remonter le temps, de l'ère des dinosaures à l'époque industrielle.



- Les lieux à visiter

- Formules de découverte groupes

- Les balades commentées

- « Fragment » : l'aventure sur tablette tactile

- Agenda des événementiels

- Où manger ? Où dormir ?







## Le musée de l'iguanodon

« De l'or ! » s'écrièrent les mineurs. « Non des ossements de dinosaures » répondirent les scientifiques. C'était en 1878 et depuis le nom de Bernissart est internationalement connu.

Alors si vous êtes fascinés par la Préhistoire et ses fabuleuses créatures ? Un véritable squelette fossilisé d'iguanodon, haut de 5 mètres et vieux de 130 millions d'années vous attend au musée.

Préparez-vous à un formidable voyage dans le temps, à une époque où Bernissart n'était encore qu'une forêt tropicale !

Le musée abrite également les collections du Cercle Géologique du Hainaut : des centaines de pièces plus étonnantes les unes que les autres !



**Pour les enfants, le musée de l'iguanodon a imaginé une série d'activités qui vont détendre et amuser petits et grands !**

Entre l'espace jeux destinés aux 4-8 ans (avec coin lecture, playmobils®, jeux d'extérieurs, jouets, peluches, coloriages) et les activités autour des dinosaures proposées partout dans le musée, vos enfants vont se découvrir une passion en paléontologie !

Des défis amusants permettront aux plus grands de découvrir les étapes de reconstitution des dinosaures grâce à un puzzle géant, de regarder l'iguanodon à travers un kaléidoscope et un monoculaire, et même de parcourir le musée déguisés...

Attention aux pieds, les dinosaures sont en marche...



## **Fête ton anniversaire avec Berni !**

Le musée propose des goûters d'anniversaires ludiques et récréatifs les mercredis après-midi.



**Info**

Musée de l'iguanodon  
Rue Lotard 14 - 7320 Bernissart  
00.32(0)69/76.66.13

[museeiguanodon@bernissart.be](mailto:museeiguanodon@bernissart.be)

Du 01/04 au 30/09 : ouvert tous les jours de 10h à 18h sauf le lundi.

Du 01/10 au 31/03 : ouvert tous les jours de 10h à 16h sauf le lundi.

Tarifs : de 3 à 8€ selon les formules

## La machine à feu

En 1782, la Compagnie des Mines d'Anzin fait construire une imposante bâtisse à l'orée de la forêt de Bon-Secours afin d'y abriter une machine de Newcomen. Le but est de combattre les venues d'eaux souterraines, principal obstacle à l'exploitation du charbon.

A l'état de ruine jusqu'il y a peu, le bâtiment connaît aujourd'hui une nouvelle vie. L'enveloppe extérieure a été rénovée et une pompe à feu y a été réinstallée.

Venez découvrir les secrets d'un système ingénieux qui a ouvert la voie de la Révolution industrielle.

Visite  
de groupes  
à partir de  
10 pers







**La machine à feu  
fait son show !  
Evènement le  
10 septembre**

## **Le carrousel Terhistoire**

A proximité de la machine à feu, un parc ludo-pédagogique permet aux visiteurs de découvrir la proto-industrie de la mine.

Grâce à un carrousel interactif, les visiteurs comprennent les premières techniques d'extraction du charbon.



**Info**

Office du tourisme de Bernissart  
Rue Lotard 14 - 7320 Bernissart  
0032(0)69/766613  
tourisme@bernissart.be  
www.terhistoire.eu  
www.bernissart.be



## Les marais d'Harchies

A deux pas du musée de l'iguanodon se trouvent les marais d'Harchies. Située au cœur de la vallée de la Haine, cette zone humide d'intérêt biologique de 550 ha est un site majeur pour l'ornithologie en Wallonie.

Des postes d'observation permettent aux visiteurs d'apercevoir différentes espèces d'oiseaux comme la Gorgebleue à miroir, le Butor étoilé, le Martin-pêcheur ou le Goéland cendré.

Un site exceptionnel pour sa biodiversité !



**CRIE d'Harchies**  
**Chemin des Préaux, 5**  
**7321 Harchies**  
**00.32.(0)69/58.11.72**  
**[www.natagora.be](http://www.natagora.be)**



## Patrimoine religieux



**L'Église romane de Blaton** est l'une des plus anciennes du Hainaut.

C'est la seule en Wallonie à être consacrée à Tous les Saints depuis au moins 1470. Sa construction remonte probablement au début du XII<sup>ème</sup> siècle. Autrefois plus basse et plus petite, elle a été profondément transformée au cours des siècles. Mais les dernières restaurations, en ont sauvé la pureté d'origine.

**L'église Notre-Dame de Pommeroeul**, entièrement bâtie en grès de Grandglise, est de style gothique, à la croisée des influences tournaisienne et hennuyère. Elle a été édifiée en l'honneur de Notre-Dame après une guérison miraculeuse survenue vers l'an 1100. Aujourd'hui, ce qui intrigue les visiteurs, c'est son curieux clocher penché. Pour percer les mystères de Notre-Dame de Pommeroeul, rien de tel qu'une visite guidée accompagnée de visuels didactiques et d'un petit film.



**Info**

### Visites guidées sur réservation

Office du tourisme de Bernissart

Rue Lotard 14 - 7320 Bernissart

0032(0)69/766613

[tourisme@bernissart.be](mailto:tourisme@bernissart.be)

[www.terhistoire.eu](http://www.terhistoire.eu) - [www.bernissart.be](http://www.bernissart.be)

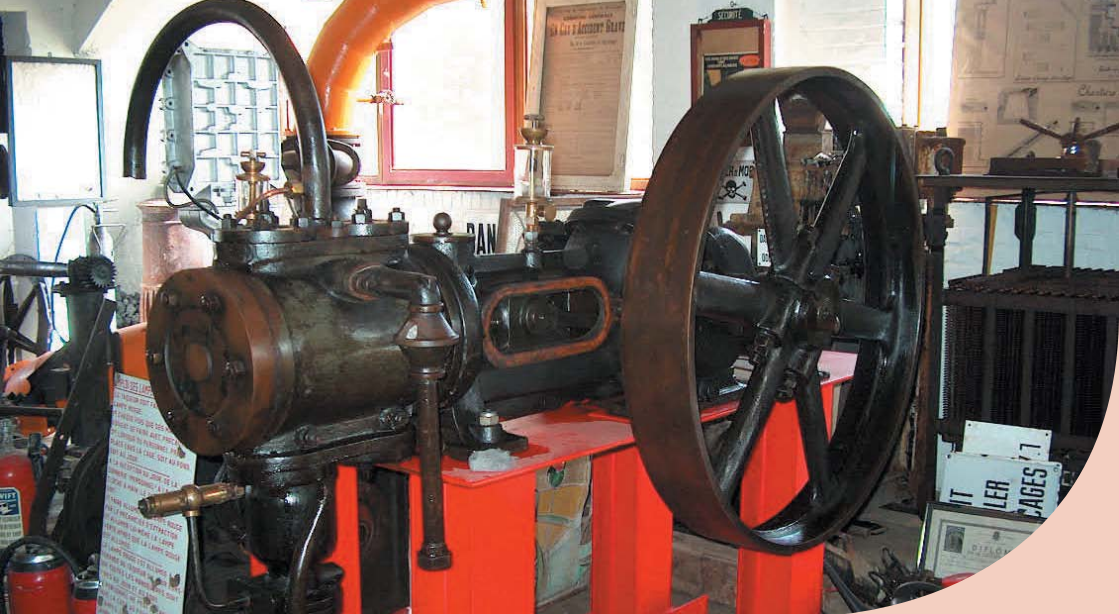

## Musée de la Mine

Installé sur l'ancien carreau de mine du Rivage, sur le site du charbonnage d'Harchies, le musée de la Mine vous invite à découvrir le patrimoine industriel et la mémoire ouvrière.

Après la visite, n'oubliez pas de déguster « La vieille cuvée du Musée de la Mine » à l'estaminet du musée.



**Info**

Musée de la Mine  
Rue Marquais  
7321 Harchies  
00.32.(0)69.77.26.80

## Le jardin géologique de Bernissart

Embarquez dans la machine à remonter le temps et parcourez 500 millions d'années !

Vous pourrez observer les bouleversements géologiques et géographiques de la Terre au travers des pierres. Le jardin est agrémenté de panneaux d'interprétation.



Office du tourisme de Bernissart  
Rue Lotard 14 - 7320 Bernissart  
0032(0)69/766613  
tourisme@bernissart.be  
www.terhistoire.eu  
www.bernissart.be





## Randonnées

### Bernissart à pied et en vélo

Plusieurs sentiers de randonnées pédestres et vélos sont à votre disposition tels que le circuit de la chapelle de la Bonne Mort, le circuit du Croncq clocher, le circuit du diamant noir et les deux circuits transfrontaliers «Sur les traces des vestiges miniers transfrontaliers» et «Sur les traces de la biodiversité du Terhistoire».



*«Faire route à pied par un beau temps, dans un beau pays, sans être pressé, et avoir pour terme de ma course un objet agréable : voilà de toutes les manières de vivre celle qui est le plus à mon goût».*

*Jean-Jacques Rousseau*



## Formule De Berni à de Croÿ



**9h45** Accueil café & petit déjeuner

**10h15** Visite guidée du musée de l'iguanodon

**12h** Repas libre

**14h** Visite guidée du jardin géologique

**15h45** Visite guidée de la machine à feu

**17h** Fin des prestations

A pink splatter graphic with the text "Info" in white, indicating contact information.

**Info**

Office du tourisme de Bernissart  
Rue Lotard 14 - 7320 Bernissart  
0032(0)69/766613  
tourisme@bernissart.be  
www.terhistoire.eu - www.bernissart.be

## Formule groupe Nature et Histoire

Partez à la découverte de la faune et de la flore des marais d'Harchies et faites la connaissance avec un vrai dinosaure...



32€

**9h** Accueil et visite des marais d'Harchies

**12h** Repas dans un restaurant de l'entité

**14h** Visite guidée du musée de l'iguanodon

**15h30** Visite guidée de la machine à feu et de son parc ludo-pédagogique

**17h00** Fin des prestations.



Info

Office du tourisme de Bernissart  
Rue Lotard 14 - 7320 Bernissart  
0032(0)69/766613  
tourisme@bernissart.be  
www.terhistoire.eu  
www.bernissart.be



## Formule groupe Pass' Terhistoire

27€

**10h** Visite des fortifications de Condé-sur-l'Escaut

**12h** Repas au Moulin de Croÿ

**14h** Visite guidée du musée de l'iguanodon

**15h30** Visite guidée de la machine à feu et du carrousel Terhistoire

**17h** Fin des prestations.

*Exemple de menu :*  
*Jambon cru sur lit de verdure*  
*Emincé de volaille et frites*  
*Café gourmand*  
*¼ de vin au choix*





## Les balades commentées

### A la découverte des crêtes à cayaux

Freddy, votre guide local, vous invite à découvrir un patrimoine bien typique de Blaton : les crêtes à cayaux. Ces murs en pierre sèche, symbole d'un savoir-faire, vous mèneront à travers le village tel un fil conducteur : vous découvrirez différents points de vue remarquables, ainsi que des paysages parfois surprenants. Vous serez amenés à poser le regard sur des sites qui méritent que l'on s'y attarde et percerez quelques mystères sur ce patrimoine architectural original.



Tarif plein : 4 euros

Tarif réduit (étudiants, demandeurs d'emploi et moins de 18 ans) : 3 euros

Tarif enfant : gratuit pour les enfants de moins de 12 ans accompagnés dans le cadre familial

Achat du ticket sur le lieu de départ de la visite au guide.



## Harchies : mémoire d'une petite cité minière

Partez à la découverte de la cité minière d'Harchies, découvrez son puits, l'habitat minier et les lieux de sociabilités des mineurs.



## A bicyclette sur les traces de la vie ouvrière d'antan!

Découvrez les lieux emblématiques de l'histoire minière de Bernissart. Chevauchez votre bicyclette au côté d'Eddie pour une balade au grand air qui se conjugue à un travail de mémoire. Prévoir votre vélo et une tenue adaptée.





## «Fragment» : la grande aventure touristique sur tablette tactile !

Embarquez avec le Duc de Croÿ pour une grande chasse au trésor 2.0

Le but : reconstituer les morceaux d'histoire d'un territoire allant de l'entité de Bernissart à Condé sur l'Escaut.

Laissez-vous surprendre à visualiser des monuments disparus, à vous immerger dans des lieux inaccessibles, à jouer en famille grâce à des minijeux ou à rencontrer, par des interviews et des documentaires, les personnes qui sont la mémoire du territoire.

Seul, en famille ou en équipe, chacun à son rythme en route pour une visite touristique qui n'aura jamais été aussi fun et passionnante !





Office du  
tourisme  
de Bernissart  
Rue Lotard 14  
7320 Bernissart  
0032(0)69/766613  
tourisme@bernissart.be  
www.terhistoire.eu  
www.bernissart.be

## Événementiels

### Parc en fleurs le dimanche 17 avril à Blaton

Un massif de fleurs à créer? Du mobilier de jardin à remplacer, une cour à peupler d'objets insolites, de plantes en pot, ... Venez flâner dans les allées du Parc Posteau le dimanche 17 avril, pépiniéristes, horticulteurs, décorateurs et entrepreneurs de jardin,... vous révéleront leurs secrets pour un jardin haut en couleur. Le programme réserve de nombreuses activités pour les enfants. Bref une véritable sortie en famille.



**Info**  
00.32.  
(0)69/590560

### La Nuit du musée de l'iguanodon, samedi 21 mai à Bernissart

Dans le cadre de la Nuit des musées, le musée de l'iguanodon ouvre ses portes en nocturne le samedi 21 mai de 18h à 23h. Et dans ce cas, le mot nocturne prendra tout son sens puisque les visiteurs seront plongés dans l'obscurité la plus complète, la découverte des lieux et de son habitant se faisant à la lueur des lampes de mineurs. Frissons garantis.



GRRRR !!!!

 Info : 00.32.(0)69/766613





**Info**  
00.32.  
(0)69/590560

## Blaton en musique le 18 juin

A l'occasion de la fête de la musique, le foyer culturel de Blaton vous propose de découvrir des groupes de musique éclectiques sur la Place de Blaton dès 18h.

Ambiance festive garantie !



## Parc en fête le 21 juillet à Blaton

A l'occasion de la fête nationale, le parc Posteau se pare de mille feux et vous ouvre les portes de sa guinguette.

Un parc dans ses habits d'été, des animations pour petits et grands, un bal populaire, un dancefloor à ciel ouvert, balade aux lampions et feu d'artifice ... «Drache nationale» ou pas, ne manquez pas cet événement !



Info : 00.32.(0)69/590560

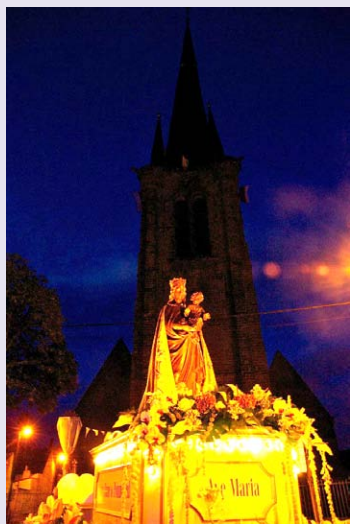

## Fête du 15 août à Pommeroeul

La procession mariale multiséculaire commémore l'origine miraculeuse du village illustrée par différents chars décorés.

14 août : sortie du char illuminé de Notre-Dame à 21h.

15 août : Messe festive de l'Assomption à 15h suivie d'une grande procession avec chars fleuris à 16h.



Info : 00.32.(0)69/590560

## Rallye vélo vintage le 5 juin au départ de Bernissart

A l'occasion de l'année du Vélo et des 20 ans du Parc Naturel des Plaines de l'Escaut, la commune de Bernissart et le Parc Naturel vous propose un rallye vélo vintage & festif.



Alors sortez les vieux vélos de grand père, le vélocipède, le triporteur ou tout simplement décorer votre vélo. Au programme un rallye-jeu, des étapes gourmandes, un stand de customisation de votre vélo au départ.

Bref un bon moment à partager en famille et pour les plus funs, n'hésitez pas à venir déguisés !



: 00.32.(0)69/590560

**27 & 28 Août 2016**  
**BERNISSART**



EXPOSITION

Fonds marins :  
traces pélagiques et  
benthiques

*Diplolepis maritima* (GOTTS), Oligocène, Crotally, France, musée de la...

**29e BOURSE INTERNATIONALE  
MINÉRAUX ET FOSSILES**

ENTRÉE GRATUITE - VASTE PARKING - de 10 h à 18 h



## Bourse internationale de Minéraux et Fossiles les 27 et 28 août à Bernissart

Plus de 70 exposants sur 300 m de table. Minéraux - Fossiles - Bijoux - Matériel pour fouilleurs et collectionneurs - Microscopie

Cette année, exposition «Sur les fonds marins».



Info : pierre.housen@gmail.com  
boulvinmarjorie@gmail.com

## La machine à feu fait son show ! Le 10 septembre à Bernissart

À l'occasion des Journées du Patrimoine, la machine à feu de Bernissart vous ouvre ses portes. Dernier témoin en Europe continentale de l'activité charbonnière de l'ère préindustrielle, venez percer les secrets d'un système ingénieux qui a ouvert la voie de la Révolution industrielle.

Déambulation contée, spectacle de feu, concert et feu d'artifice.



Info : 00.32.(0)69/590560





## Parc en couleurs le 16 octobre à Blaton



Pour fêter l'automne dans la bonne humeur et la convivialité, la commune de Bernissart vous donne rendez-vous à Blaton le dimanche 16 octobre pour découvrir « Parc en couleurs ».

L'idée est de réunir producteurs et artisans pour vous faire (re)découvrir nos produits locaux et artisanaux dans une ambiance festive et familiale.

Dès 10 heures, dans le Parc Posteau, des producteurs et artisans se côtoieront pour vous donner l'occasion de passer un bon moment de découverte et de détente en famille. Le but ? Faire connaître de multiples savoir-faire et proposer aux visiteurs des produits régionaux de qualité notamment des confitures et des saucissons artisanaux, des producteurs de cucurbitacées, de pommes de terre, de légumes oubliés... mais aussi des services automnaux comme l'élagage et bien d'autres choses...





## **Toussaint festive le 1<sup>er</sup> novembre à Blaton**

Depuis des siècles, Blaton célèbre le 1<sup>er</sup> novembre à sa façon... Chaque année, ce sont des milliers de badauds qui viennent goûter à l'ambiance atypique de la Kermesse des feuilles mortes et de la Foire aux camelots.

Aux abords de l'église, de nombreux métiers forains attendent les familles et, dans le centre du village, les marchands ambulants installent leurs étals. Les maris ne manquent pas d'offrir à leur épouse un pavé de pain d'épices pour sacrifier à la tradition du « renouage » ou « relouage », geste qui symbolise le renouvellement du contrat de mariage pour un an.

Autre douceur gourmande qui ne se déguste qu'à la Toussaint : le « karabouya ». Cette friandise noire anisée, réduite en petits morceaux à soi-disant des vertus thérapeutiques...

Vous en doutez ? Venez à Blaton le 1<sup>er</sup> novembre et appréciez !

## **Féerie d'hiver en roulottes les 10 et 11 décembre à Harchies**

Musique et amusements dans l'ambiance chaleureuse des roulottes. Des anciennes roulottes foraines et un chapiteau accueillent artisans, commerçants et associations pour une activité de fin d'année originale. A la veille de Noël, venez partager un moment convivial empreint de nostalgie. A la manière des saltimbanques qui débarquaient autrefois au cœur des campagnes, des concerts et spectacles apporteront une touche de rêve et de magie pour émerveiller petits et grands.





**À  
table**

### **Pizza maria - Cuisine italienne**

Pâte et pizza à emporter

Rue de Valenciennes, 210 - 7320 Bernissart

069/57.52.47

### **Soleil d'hiver - Spécialités asiatiques**

Quartier de la Gare, 13 - 7321 Blaton

069/57.84.70

Fermé le lundi

Du mardi au dimanche de 12h00 et de 14h00 à 18h30

Le vendredi de 8h00 à 12h00 et de 14h00 à 18h00

Le samedi de 7h00 à 16h00

Dimanche de 7h00 à 11h00

### **La Crète - Spécialités grecques**

Tous les jours de 12h à 14h et le soir de 18h à 23h fermé le mardi

Rue de la Station, 110 - 7321 Blaton

069/54.70.00

### **Au croncq clocher**

Place des Hautchamps, 2 - 7322 Pommeroeul.

065/43.09.00

Fermé le lundi.

Le mercredi, jeudi et dimanche de 18h00 à 22h00

Le vendredi et le samedi de 18h00 à 23h00

Ouvert les jours fériés



## **Le P'tit Grill**

Chaussée Belle Vue, 104 - 7322 Ville-Pommeroeul.

065/66.96.46.

Du lundi au dimanche de 12h00 à 15h00 et 18h00 à 22h00  
(ou plus le week-end).

## **Pulcinella**

Route de Mons, 40 - 7322 Ville-Pommeroeul

065/62.24.67. Fermé le mardi.

Le lundi, le vendredi et le dimanche de 12h00 à 14h30 et de 18h00 à 22h30.

Le mercredi, jeudi et samedi de 18h00 à 22h30

## **Le vieux rond**

Chaussée Belle-vue, 1 - 7322 Pommeroeul

065/62.07.52

Fermé le mardi et le mercredi

Du lundi au dimanche de 12h00 à 14h30 et de 19h00 à 22h30

## **Au bœuf qui rit**

Rue de Mons, 2 - 7322 Ville Pommeroeul

065/77.70.42

## **New Epsom Two**

Chaussée de Belle-Vue, 1 - 7322 Pommeroeul

065/62.07.52

## **Le Clos des Marais**

Chaussée Brunehault, 45 - 7321 Harchies

069/56.04.66





### **Friterie du progrès**

Rue des Iguanodons, 1 - 7320 Bernissart  
069/66.76.80 - Fermé le lundi.

Le mardi, mercredi et jeudi de 17h30 à 21h00

Le vendredi, samedi, dimanche de 12h à 14h et de 17h30 à 22h00 (en hiver fermé de 12h00 à 14h00)

### **A la Bonne Renommée - Sandwicherie**

Rue de Stambruges, 37  
7321 Harchies.  
069/57.61.88.

Fermé le mardi.

Le lundi, mercredi, jeudi et vendredi de 8h00 à 18h00.

Le samedi de 8h00 à 16h00.

Le dimanche de 8h00 à 15h00.

### **Chez Samfrite - Snack, pitta, friterie**

Rue grande, 61 - 7320 Bernissart  
Ouvert tous les jours de 12h00 à 14h15  
et de 18h00 à 22h30 et  
le vendredi et samedi jusqu'à minuit  
0474/22.25.46

### **Frit' à Gogo – Friterie**

Rue de Condé, 35 - 7321 Blaton.  
0477/46.24.11.

Fermé le lundi.

Le mardi de 18h00 à 21h00.

Le mercredi et jeudi de 12h00 à 14h00  
et de 18h00 à 21h00.

Le vendredi de 12h00 à 14h00 et de  
18h00 à 23h00

Le samedi et le dimanche de 18h00 à  
22h30

### **L'Iguane - Snack frites**

Place de Bernissart, 22 - 7320 Bernissart  
069/57.86.87

Fermé le lundi et le dimanche

Le mardi au jeudi de 11h30 à 14h00 et  
de 18h00 à 21h00

Le vendredi de 11h30 à 14h00 et de  
18h00 à 23h00

Le samedi de 18h à 23h



**« Le temps d'une nuit ou de quelques levers de soleil, posez vos valises et devenez notre hôte... »**

**Fanny & Yann, chambre d'hôtes La Garde des Ablais.**

### **Ferme Lenfant - gîte rural (1 épi)**

Capacité d'accueil : de 2 à 4 personnes

Rue des oies, 3 - 7322 POMMEROEUL (Bernissart)

E-mail : fermelenfant@gmail.com - [www.fermelenfant.com](http://www.fermelenfant.com)

### **Les gîtes des Sartis – gîte à la ferme (3 épis)**

Capacité d'accueil : de 4 à 13 personnes

Rue des Sartis, 1 - 7321 Harchies

Tél - Fax : 0032(0)69/56.28.48

E-mail : lesgitesdessartis@skynet.be - [www.lesgitesdessartis.be](http://www.lesgitesdessartis.be)

### **Carpe diem - gîte rural (3 épis)**

Capacité d'accueil : 6 personnes

Rue d'En Bas, 17 - 7322 Pommeroeul

Tél : 0032(0)475/81.24.63 - E-mail : db.secur@belgacom.net

### **La Garde des Ablais - chambre d'hôtes**

Capacité d'accueil : 3 chambres & 2 suites

Rue de la Garde, 1 - 7322 Ville Pommeroeul

Tèl : 0032(0)65.66.03.80 - Tèl : 0032(0)476/21.21.46

E-mail : [contact@lagardedesablais.be](mailto:contact@lagardedesablais.be) - [www.lagardedesablais.be](http://www.lagardedesablais.be)

### **Camping du Préau**

Capacité d'accueil : 44 places + 8 places pour motor-homes

Rue des Préaux - 7320 Bernissart - [www.bernissart.be](http://www.bernissart.be)

Ouvert toute l'année. 0032(0)69/57.71.14

### **Mer & Sable – chambres d'hôtes**

Capacité d'accueil : 6 personnes

Chemin du Bosquet, 1A 7322 Ville-Pommeroeul

Tèl : 00.32.(0)65.51.21.10

E-mail : [info@meretsable.be](mailto:info@meretsable.be) - [www.meretsable.be](http://www.meretsable.be)





## 2016, L'année du vélo !

La Wallonie picarde est la nouvelle destination vélo en Belgique !

Avec ses 1600 km de points-nœuds balisés connectés aux réseaux flamands et français, ses deux parcs naturels, ses voies vertes (RAVEL), ses cours d'eau et ses petites routes champêtres, la Wallonie picarde est une région incontournable pour une balade à vélo.

Grâce au réseau de points-nœuds, vous créez votre itinéraire en toute liberté et pouvez même le modifier en cours de route !

Si vous préférez vous laisser guider, jetez un œil aux suggestions du moment. Téléchargez un circuit ou procurez-vous une carte du réseau pour être prêts à partir en balade !



[www.wapinature.be](http://www.wapinature.be)

## POINTS-ŒUDS, KESAKO ?

Le système des « Points-nœuds » ou « Knooppunten » a été créé en Flandre il y a une quinzaine d'années et a progressivement été développé sur l'ensemble de la région flamande, aux Pays-Bas et en Allemagne.

A l'image d'un réseau routier, les itinéraires sont interconnectés.

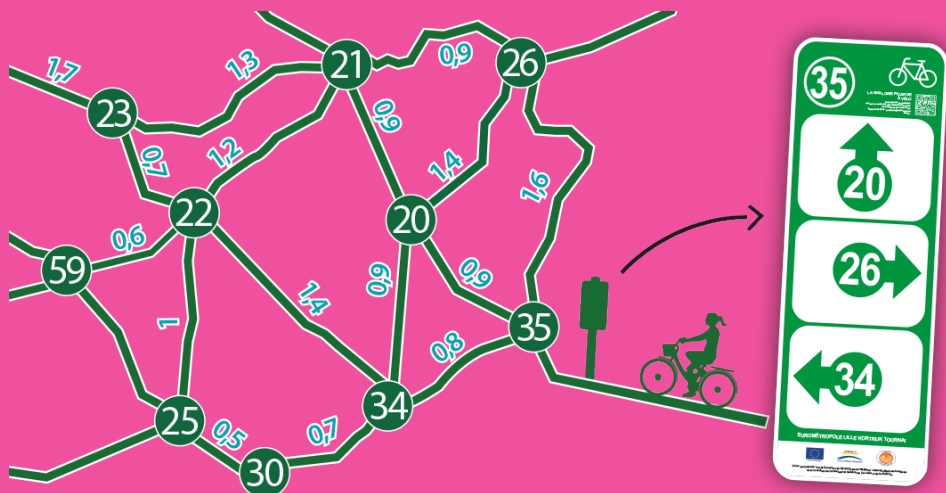

Le territoire est couvert d'un maillage serré de tronçons de 5 à 8 km de côté, formant une juxtaposition de boucles de 15 à 25 km de longueur (valeurs indicatives).

Sur le terrain, chaque intersection est numérotée et dotée d'une balise directionnelle qui comporte le numéro de l'intersection et le fléchage vers les intersections numérotées suivantes.

Sur carte, chaque tronçon est renseigné avec une distance. Le cycliste équipé de la carte du maillage de la zone peut ainsi construire son itinéraire librement, le prolonger ou le raccourcir en cours de parcours, créer des itinéraires à l'infini. Le réseau est de plus praticable dans les deux sens.



Office du tourisme  
de Bernissart  
Rue Lotard 14 - 7320 Bernissart  
00.32.(0)69766613  
tourisme@bernissart.be  
www.bernissart.be  
www.terhistoire.eu  
Suivez-nous sur le facebook  
Le Terhistoire

